

La Responsabilidad Social Universitaria







Responsabilidad Social Universitaria

Universidad Nacional del Centro del Perú





Home > Actualidad

27 Jun. 2021 - 9:00 a. m.

José Consuegra
Bolívar*

Contenido desarrollado en alianza con la Universidad Simón Bolívar

La universidad y la responsabilidad social

El viejo concepto que la ligaba a actos filantrópicos o meramente solidarios ha sido revaluado para trascender a la obligación ética e inalienable de promover acciones de impacto propositivo.



La Responsabilidad Social Universitaria es definida como "la gestión ética de los impactos universitarios".

Getty Images

Últimas noticias



Actualidad

El reto de fomentar cambios que protejan la salud de todos

Hace 22 horas

Actualidad

El Bosque recobró el control de sus sistemas informáticos

Hace 22 horas



Te invitamos a *Suscribirte*
a El Espectador

Aquí

La responsabilidad social de las universidades

22 Abril 2021



ANTONIO BLANCO PRIETO

OPINIÓN

UNIVERSIDADES

RESPONSABILIDAD SOCIAL

RSE/RSC/SOSTENIBILIDAD

¿De qué estamos hablando? Hace un par de años, en una jornada sobre Responsabilidad Social Empresarial organizada por una fundación universitaria, el Vicerrector encargado de su inauguración expuso con aplomo que el tema a tratar era de máximo interés para fundaciones y empresas, pero no aplicable a la universidad al ser ésta, por sus propios fines y actividad, socialmente responsable. Estaba en la mesa como ponente y, al escuchar las palabras del Vicerrector, no pude evitar un ligero estremecimiento ante la seguridad que otorga el desconocimiento; la incomprensión de un concepto íntimamente ligado a la sostenibilidad de las organizaciones, sean éstas de naturaleza privada o pública, fabriquen tuercas o impartan enseñanza.

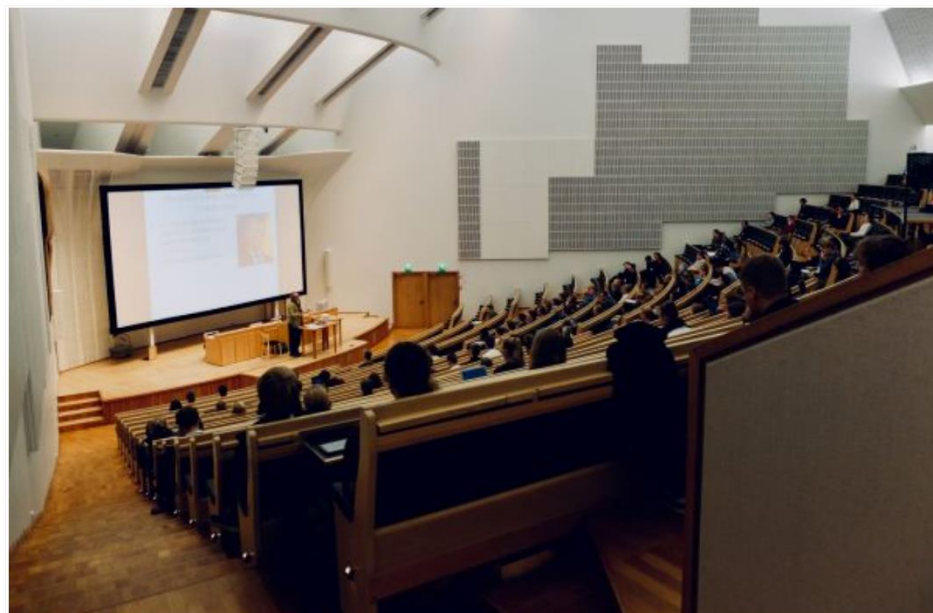

Síguenos



Lo más visto



¿Y tú, qué comes?: sistema alimentario y medioambiente



EDITA OLAIZOLA



El turismo accesible ya tiene una norma internacional que lo respalde



DIARIO_RESPONSABLE





DESTACADOS

< VENEZUELA • LITERATURA • MIGUEL MIRANDA • DISNEY • INICIO DE CLASES • BEAUTY AND BEAST • BE >

Responsabilidad social universitaria

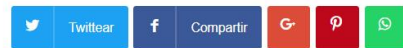

12:01 pm | 15 de octubre 2020



Por Edwin Vegas Gallo



Este concepto RSU engloba: responsabilidad o compromiso con la gestión de la universidad; sociedad democrática en sus tres pilares: libertad con educación y cultura; justicia, dando a cada cual lo suyo; y seguridad alimentaria, sanitaria, ciudadana; con una

Definiciones

- Una institución de educación superior, en su totalidad o como parte, que aborde, involucre y promueva, a nivel regional o global, la **minimización de los efectos negativos** a niveles **ambientales, económicos, sociales y de salud** generados en el uso de sus recursos para cumplir con sus funciones de enseñanza, investigación, divulgación y asociación, y administración de manera que ayude a la sociedad a realizar la transición hacia estilos de vida sostenibles.

Velazquez, L., Munguia, N., Platt, A., & Taddei, J. (2006).

Definiciones

- Una política de calidad ética del desempeño de la comunidad universitaria (estudiantes, profesores y empleados administrativos) a través de la **gestión responsable de los impactos educativos, cognitivos, laborales y ambientales** que produce la Universidad, en un diálogo interactivo con la sociedad para promover un desarrollo humano

Reiser, J. (2008).



UNIVERSITAS
INDONESIA

Widyadarmas, Pendidikan, Penelitian



2020 UI GreenMetric World University Rankings Results and Awards

THE 2020 MOST SUSTAINABLY IMPROVED UNIVERSITY:
NOTTINGHAM TRENT UNIVERSITY

THE 2020 MOST ACTIVE NATIONAL COORDINATOR OF
UI GREENMETRIC WORLD UNIVERSITY RANKINGS NETWORK:
RUDN UNIVERSITY

THE 2020 MOST SUSTAINABLY INNOVATIVE UNIVERSITY:
UNIVERSIDAD DE OVIEDO

THE 2020 BEST NEW PARTICIPATING UNIVERSITY:
UNIVERSIDAD COMPLUTENSE DE MADRID

@univ_indonesia ui.id/facebook

0815 1500 0002 humas-ui@ui.ac.id ; humas@ui.ac.id

www.ui.ac.id

UI Green Metric Rank of World

Indicator

Weight

Green Statistic

24%

Energy and Climate Change

28%

Waste

15%

Water

15%

Transportation

18%



Artículo 124. Responsabilidad social universitaria

- La responsabilidad social universitaria **es la gestión ética y eficaz del impacto** generado por la universidad en la sociedad debido al ejercicio de sus funciones: académica, de investigación y de servicios de extensión y participación en el desarrollo nacional en sus diferentes niveles y dimensiones; incluye la gestión del impacto producido por las relaciones entre los **miembros de la comunidad universitaria, sobre el ambiente, y sobre otras organizaciones públicas y privadas** que se constituyen en partes interesadas.

Artículo 125. Medios de promoción de la responsabilidad social universitaria

- Cada universidad promueve la implementación de la responsabilidad social y reconoce los esfuerzos de las instancias y los miembros de la comunidad universitaria para este propósito; teniendo un **mínimo de inversión de 2% de su presupuesto en esta materia** y establecen los mecanismos que incentiven su desarrollo mediante proyectos de responsabilidad social, la creación de fondos concursables para estos efectos.





Grupos de interés

- Las universidades deben de considerar las expectativas de sus grupos de interés:
- Alumnos
- Personal Órganos de gobierno
- Egresados
- Empresas
- Proveedores
- Administraciones Públicas
- Ambiente
- Sociedad en general

Matriz: Áreas estratégicas y grupos de interés

Stakeholder/strategy	Teaching and learning	Academic research	University governance	Community service	Environmental sustainability
Student	✓	✓		✓	
Employee	✓	✓			
Environment			✓		✓
Government/funding bodies			✓		
Peer universities	✓	✓	✓		
Communities				✓	✓
Suppliers			✓		✓

University Social Responsibility and Quality of Life

A Global Survey of Concepts and Experiences

Organizacional

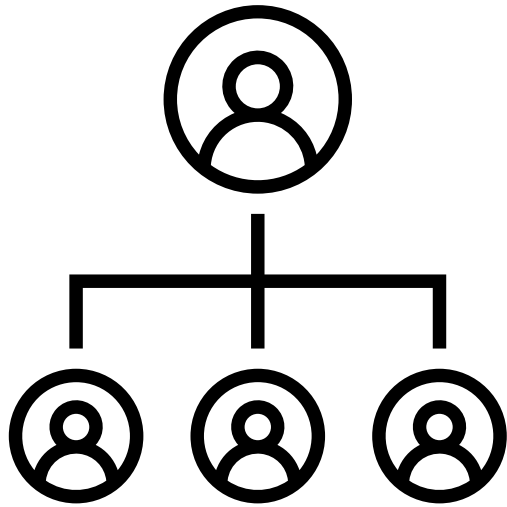

- Como impacta en su personal: Administrativo, docente y estudiantil
- Impactos hacia el medioambiente. La universidad responsable se pregunta por su huella social y ambiental:
- ¿Cuáles son los valores que se viven a diario en el campus?
- ¿Cómo debemos vivir en nuestra universidad en forma responsable, en atención a la naturaleza y la dignidad y bienestar de los miembros de la comunidad universitaria?

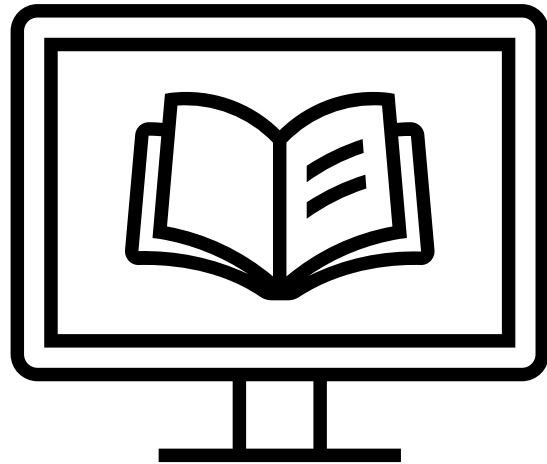

Educativos

- Cómo influye en la formación de los jóvenes y profesionales, su ética y escala de valores, su manera de interpretar el mundo y comportarse en él
- ¿Qué tipo de profesionales y personas vamos formando?
- ¿Cómo debemos estructurar nuestra oferta educativa para formar ciudadanos responsables del desarrollo humano sostenible?
- ¿Serán los egresados capaces de querer y poder reorientar el rumbo de un desarrollo global actualmente insostenible y sin equidad, o bien sólo buscarán encontrar un empleo?

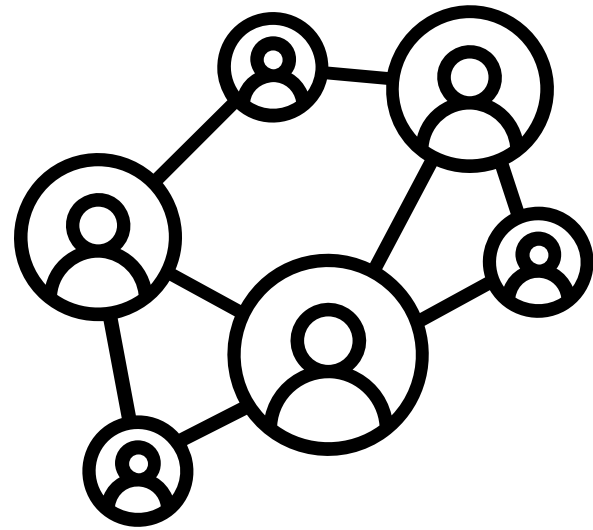

Sociales

- Medida en que la universidad promueve el progreso, crea capital social, vincula a los estudiantes con la realidad exterior, hace acceder otros actores al conocimiento, promueve causas éticas, etc.
- ¿Qué papel asume en el desarrollo de la sociedad, con quiénes y para qué?
- ¿Cómo la universidad puede ser, desde su función, un actor partícipe del progreso social, a través del fomento de la educación y el conocimiento, para una responsabilidad social territorial?
- ¿Con quiénes deben asociarse los académicos para lograr esta responsabilidad social territorial?

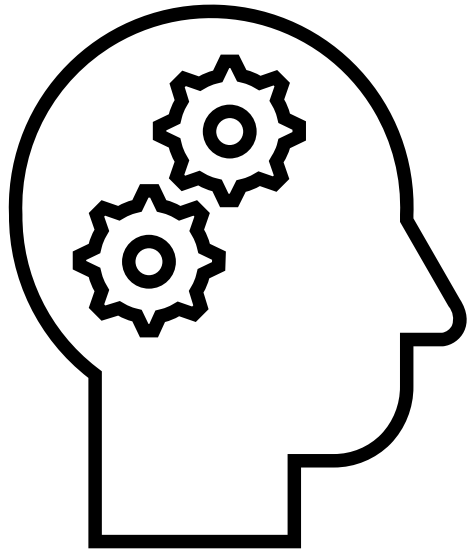

Cognitivos

- Su influencia en la definición de lo que se llama socialmente verdad, ciencia, racionalidad, legitimidad, utilidad, enseñanza, etc.
- ¿Qué tipo de conocimientos producimos, para qué y para quiénes?
- ¿Qué conocimientos debemos producir y cómo debemos difundirlos para atender las carencias cognitivas que perjudican el desarrollo humano sostenible?

Estándares de calidad - Sineace

10 Características del plan de estudios

El plan de estudios es flexible e incluye cursos que brindan una sólida base científica y humanista; **con sentido de ciudadanía y responsabilidad social**; y consideran una práctica pre profesional.

12 Articulación con I+D+i y responsabilidad social

El programa de estudios **articula el proceso de enseñanza aprendizaje con la I+D+i y responsabilidad social**, en la que participan estudiantes y docentes, apuntando a la formación integral y el logro de competencias.

25 Responsabilidad social

El programa de **estudios identifica, define y desarrolla las acciones de responsabilidad social** articuladas con la formación integral de los estudiantes.

26 Implementación de políticas ambientales

El programa de **estudios implementa políticas ambientales**, y monitorea el cumplimiento de medidas de prevención en tal ámbito



[UdG](#) → [Cátedras](#) → [RSS](#)

[Presentación](#)

[Miembros](#) ▼

[Objetivos y proyectos](#) ▼

[Buenas prácticas](#)

[Patrocinio y colaboradores](#)

[Convenios](#)

[Publicaciones](#)

[Memorias](#)

[Dialogamos](#)

[Tertulias sociales](#)

[Vídeos](#)

[Enlaces](#)

Responsabilidad Social y Sostenibilidad

Investigación, divulgación y arraigo en el territorio

La responsabilidad social, la sostenibilidad y la solidaridad constituyen el eje central de la Tercera Misión de la universidad. El objetivo de esta misión tiene que ser contribuir a un modelo de innovación y de desarrollo social, cultural, económico y ambiental socialmente responsable, solidario y sostenible. La RSS tiene un papel estratégico en la transferencia de conocimiento y de tecnología, combinando la innovación con el bienestar de la sociedad.

RSU: Construir ciudadanía desde las universidades del siglo XXI



¿Que es la RSU?

La Responsabilidad Social Universitaria (RSU) es el compromiso de la Universidad de llevar a cabo una gestión responsable en los servicios educativos y transferencia de conocimientos.

RSU en la UC3M

La RSU en la UC3M quiere impulsar los valores de la igualdad, el respeto por la diversidad y el desarrollo sostenible a través del diálogo continuo con los servicios implicados.

Indicadores

Los Indicadores son el instrumento para llevar a cabo la gestión en materia de RSU, y permitir medir de forma objetiva cada uno de los ámbitos que integran la RSU.

Memorias

Las Memorias de RSU reflejan los datos más relevantes de lo realizado en dicha materia en los diferentes cursos académicos.

Áreas de actuación

Cooperación Universitaria al Desarrollo | Sostenibilidad | Atención a la discapacidad | Igualdad | Voluntariado | Ayudas y subvenciones



Ayudas para acciones de
Compromiso Social del Consejo
Social de la UC3M

SEGUNDO INFORME SOBRE LA RSU EN LA
UC3M 



Quiénes somos y qué hacemos



La Responsabilidad Social Universitaria (RSU) es uno de los proyectos estratégicos del Plan DEUSTO 2018, Deusto: Servicio y Compromiso. Con este plan la Universidad de Deusto quiere potenciar su servicio a la sociedad, conectándose más estrechamente con distintos actores, impulsado una lectura crítica de la realidad, participando en procesos sociales, y modificando nuestras propias formas de organización.

Como obra de apostolado intelectual de la Compañía de Jesús, la Universidad de Deusto renueva y concreta así su misión de servicio a la sociedad, promoviendo una ciudadanía responsable y comprometida, consciente de los problemas sociales y de su capacidad de transformar la realidad.

“Educar para una ciudadanía comprometida con la justicia implica ayudar a caer en la cuenta de que un título universitario, además de un enriquecimiento profesional, conlleva asumir una responsabilidad social en el desempeño profesional y vital de la persona. Con los estudios se adquieren deberes ciudadanos nuevos”.

Secretariado para la Justicia Social y la Ecología de la Compañía de Jesús, 2014.



URSULA

La Unión de Responsabilidad Social Universitaria Latinoamericana URSULA es una asociación sin fines de lucro. Empezó gracias al impulso de la Dirección de Innovación Social de la CAF Banco de desarrollo de América latina, y cuenta con cientos de Instituciones de Educación Superior (IES) adheridas, además de otras organizaciones y personas, en toda América latina y más allá.

Es un espacio de confluencia y discusión entre los diferentes actores del desarrollo (sociedad civil, gobiernos, organismos internacionales, científicos, empresas, etc.), en pos de un cambio profundo en torno al rol social y ambiental de las universidades, con propuestas innovadoras para que estas gestionen y ejerzan su Responsabilidad Social.



NUESTRA VISIÓN

RESPONSABILIDAD SOCIAL UNIVERSITARIA

Buscamos

Modelo URSULA

Fundación

Promover una inteligencia colectiva y colaborativa acerca del rol social de las Instituciones de Educación Superior en tiempos de riesgos globales y urgencia de cambios. Necesitamos vivir en sociedades Saludables, Solidarias y Sostenibles. ¿Por qué no empezar por el campus?

[Definición RSU](#) | [Declaración URSULA](#)



**USR
NETWORK**
University Social Responsibility Network

International USR Summit



Launch of USR MOOC



www.calidadyeducacion.com